



ISTITUTO DI ISTRUZIONE SUPERIORE DI BARGA

Istituto Professionale Servizi per l'Enogastronomia e l'Ospitalità Alberghiera "F.lli Pieroni"
- Liceo Linguistico – Barga - Liceo delle Scienze Umane "G. Pascoli – Barga -
Liceo Classico "L. Ariosto" Barga - I.T. Settore Tecnologico "E. Ferrari" Borgo a
Mozzano

Sede legale: Via dell'Acquedotto, 18 – 55051 BARGA (LU) -TEL: 0583-723026 – FAX: 0583-723595 – Sito Web: www.isibarga.gov.it
E-mail: isibarga@isi-barga.it – PEC luis00300x@pec.istruzione.it – C.F. 90004830460

Prot. n.
Circ. n. 328
Allegato 1.

Barga, 27 maggio 2021

Ai docenti e agli alunni delle classi 3F e 4F Liceo Classico
ISI BARGA

Al sito

Oggetto: Convegno 1 giugno 2021.

Si comunica che il giorno 1 giugno 2021 a partire dalle ore 10 presso l'Aula Magna ISI 1 si terrà il convegno promosso dalla nostra scuola con la collaborazione del Comune di Barga, dell'istituto comprensivo di Barga, e della Fondazione Toscana Spettacolo sul tema "Le opportunità dei musei dopo la crisi" il cui programma è allegato alla presente circolare. Gli studenti delle classi 3F e 4F Class. saranno accompagnati dai docenti in servizio alla seconda ora e al termine dell'incontro potranno far rientro alle proprie abitazioni. Il docente responsabile dell'evento è la prof.ssa Riccarda Bernacchi.

II DIRIGENTE SCOLASTICO
Prof.ssa Iolanda Bocci



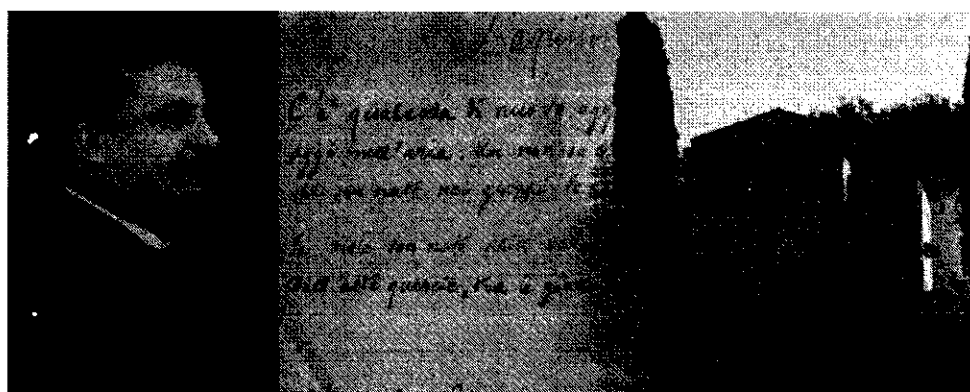
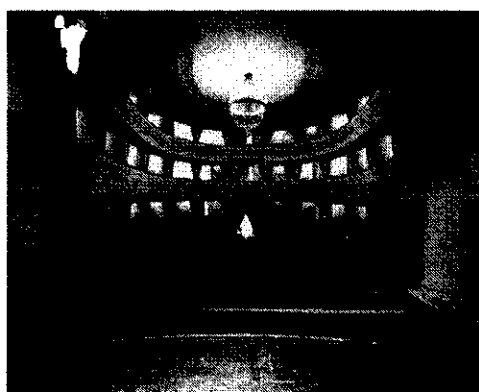
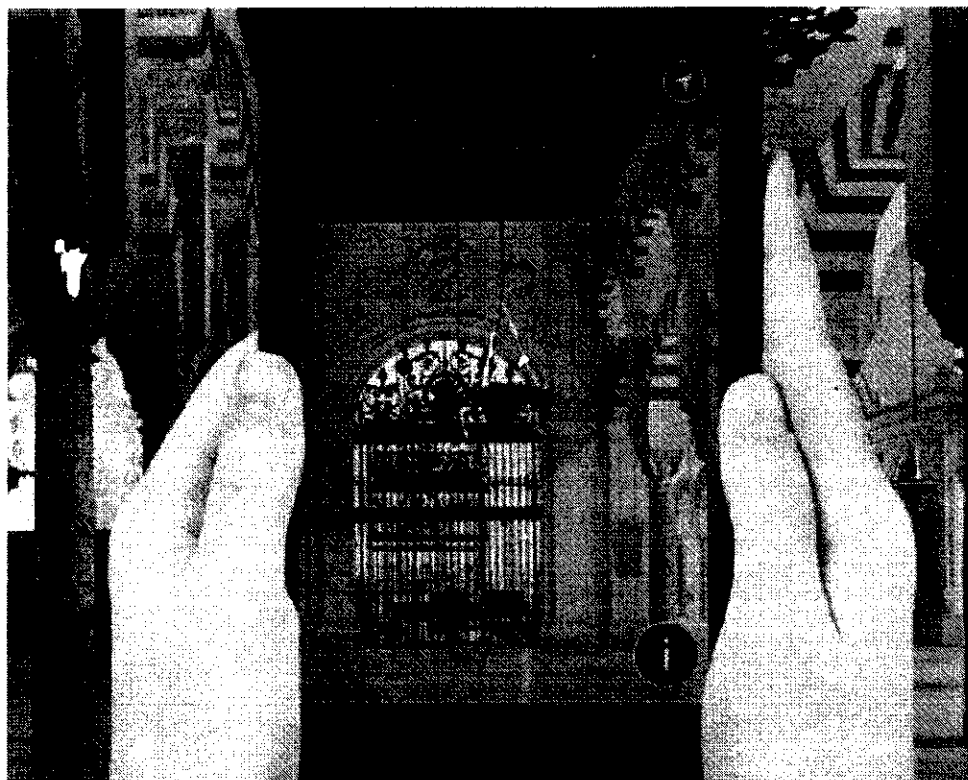

M·D·F MUSEO DIGITALE FORMAZIONE

Le opportunità dei
musei dopo la crisi

Martedì 1 giugno

10:00- 12.30

Piattaforma digitale Zoom

iscrizione gratuita -
per prenotare cultura@comunediBarga.it

Comune di Barga
Fondazione Toscana Spettacolo Onlus
ISI di Barga
Istituto Comprensivo G. Pascoli di Barga

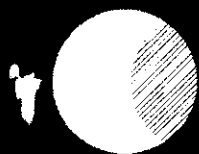

Programma

ore 10:00 - 10:15

Registrazione iscritti

ore 10:15

Benvenuto – Saluto delle istituzioni organizzatrici

Comune di Barga - Fondazione Toscana Spettacolo Onlus

ore 10:25

Gli studenti del Liceo Classico Ariosto di Barga

studiano il fenomeno della digitalizzazione dei musei

Tavola rotonda a cura della Prof.ssa Riccarda Bernacchi

Alberto Giovannetti

Vice-dirigente ISI Barga

Riccarda Bernacchi

Docente di Storia dell'arte Liceo Classico ISI Barga

Oronzo Mauro

Docente di Economia e Management dei Beni Culturali presso la 24Ore Business School

Giovanni Cella

Collection Management del Museo della Scienza e della Tecnica Leonardo da Vinci di Milano

Claudia Taibez

Responsabile Area Cultura e Tempo Libero del Comune di Cernobbio per Villa Bernasconi Cernobbio

Giuseppe Bulleri

Presidente Domus Romana, "Casa del Fanciullo sul Delfino" di Lucca

Lucia Morelli

Coordinatrice sul territorio del gruppo di ricerca di UNIPI per MRF, Museo delle Rocche e Fortificazioni del Comune di Barga

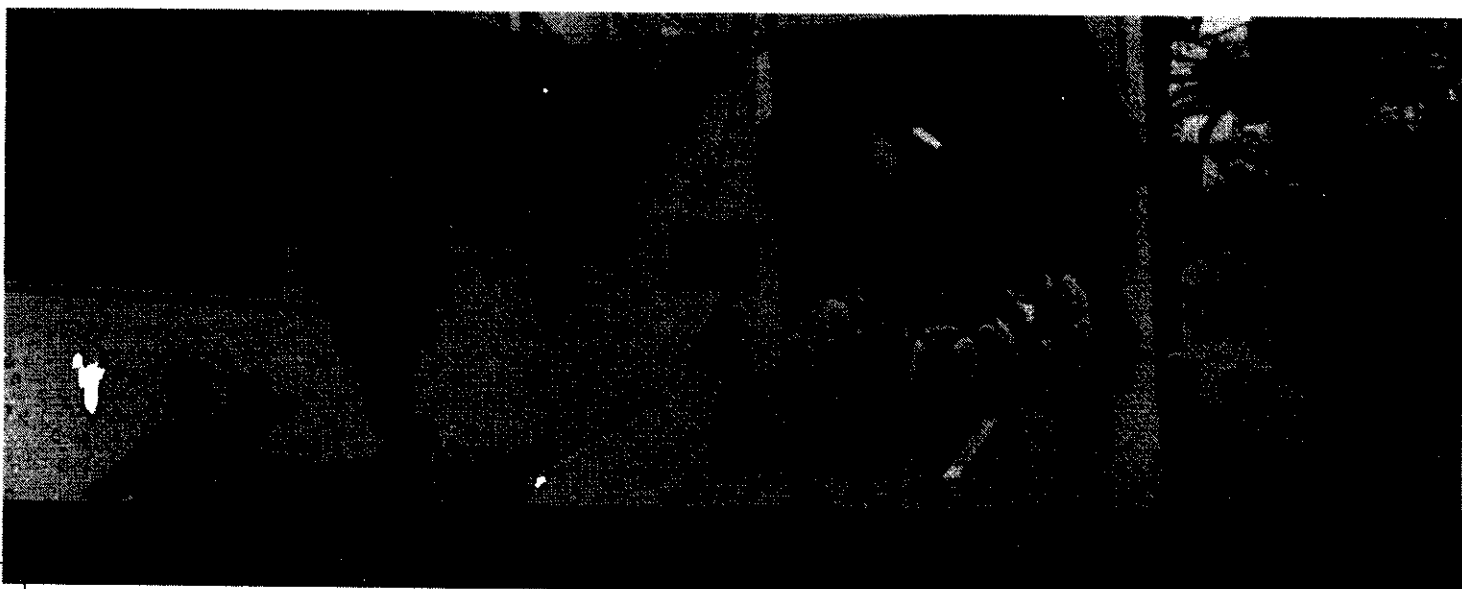

ore 11:30

**Gli studenti del Pascoli studiano fenomeni di convergenza mediale,
la fruizione museale fra cinema e teatro
Tavola rotonda a cura del Dott. Francesco Tomei**

Rosa Cinque

Collaboratore DS IC G. Pascoli

Prima visione

Cartoline Pascoliane

Sguardo del poeta sul barghigiano

Guida virtuale del "Museo Casa Pascoli" realizzata con il contributo degli studenti della **classe 2 A SS1G** - Istituto Comprensivo G. Pascoli, coordinatore Prof. **Fabio Pracchia**

testi di

Francesco Tomei e Sara Moscardini

voce narrante

Durante Corsetti

regia e montaggio

Stefano Cosimini

riprese di

Stefano Cosimini e Simone Gonnelli

Patrizia Coletta

Direttore di Fondazione Toscana Spettacolo Onlus

Francesco Tomei

Dottore di Ricerca in Storia delle Arti e dello Spettacolo

Alessandro Adami

Presidente della Fondazione Giovanni Pascoli

Sara Moscardini

Collaboratore Culturale della Fondazione Giovanni Pascoli

Stefano Cosimini

Regista di una produzione teatrale site specific nel Museo dell'Emigrazione e della Figurina di Gesso di Coreglia Antelminelli



M·D·F
MUSEO
DIGITALE
FORMAZIONE

**Le opportunità dei
musei dopo la crisi**

12:30

Discussione conclusiva sulle prospettive future

Partnership

**Museo della Scienza e della Tecnica L. Da Vinci
Milano**

**Villa Bernasconi
Cernobbio**

**Domus Romana "Casa del Fanciullo Delfino"
Lucca**

**Museo delle Rocche e delle Fortificazioni
Barga**

**Fondazione Giovanni Pascoli
Barga**

**Museo della Figurina di Gesso e dell'Emigrazione
Coreglia Antelminelli**



**M.D.F.
MUSEO
DIGITALE
FORMAZIONE**

**Le opportunità dei
musei dopo la crisi**

L'iscrizione al convegno è gratuita e su prenotazione

**Per iscriversi
scrivi una email**

**Ufficio Cultura Comune di Barga
Dott. Flavio Guidi
cultura@comunedibarga.it**

**Per informazioni contatta i curatori
francescotomei.teatro@gmail.com
riccarda.bernacchi@isibarga.edu.it**